



Pflegenotstand! **Wer pflegt, wenn keiner da ist:** **Künstliche Intelligenz als Retter?**

“Hype der Künstlichen Intelligenz – Mehrwert und Herausforderungen in der Entwicklung und Anwendung von KI in der Altenpflege”





Sören Göhler, Co-Founder

- MSc. Informatik (Technische Universität München)
- “Manage&More” an der UnternehmerTUM
- Co-Founder - Motius GmbH
- Co-Founder - CareMates (Kuidado GmbH)



Europas führendes Innovations-Ökosystem: UnternehmerTUM bringt alle wichtigen Akteure zusammen

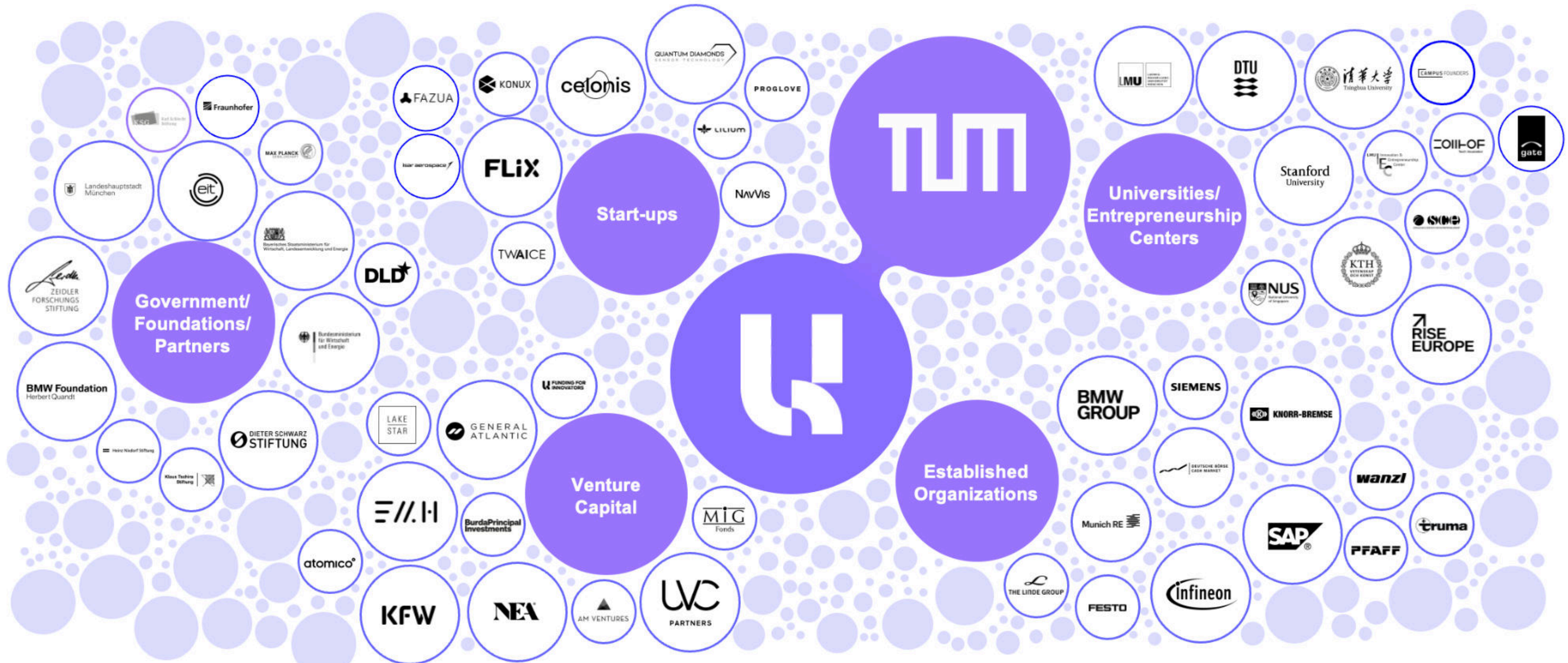

Europas führendes Innovations-Ökosystem: UnternehmerTUM bringt alle wichtigen Akteure zusammen

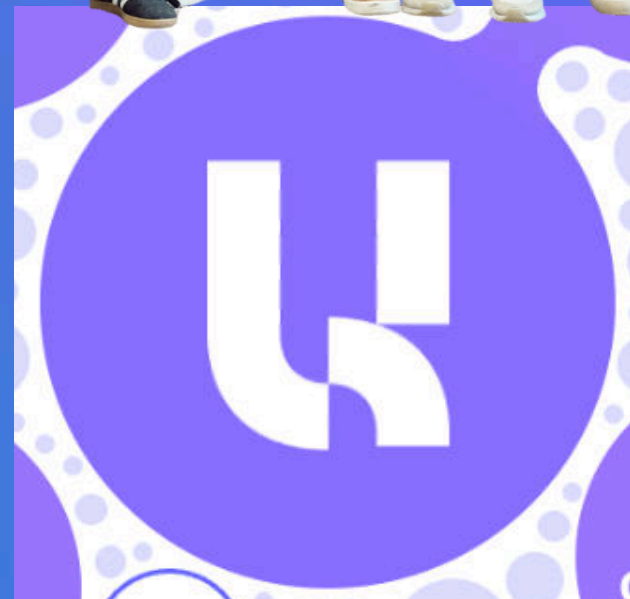

Caritas
Nah. Am Nächsten





Caritas

Nah. Am Nächsten

"Wäre es nicht toll, wenn unsere Pflegekräfte weniger Zeit für Bürokratie aufbringen müssten und wieder mehr Zeit für die Klienten hätten?"

Persönlicher Bezug von Dylan Gruner, Mitgründer CareMates

“

Ich bin Pflegekraft geworden,
keine Verwaltungsangestellte.

Dylan's Mutter Mel, Pflegefachkraft



Design Thinking als zentrale Methode für nutzerzentrierte Produktentwicklung

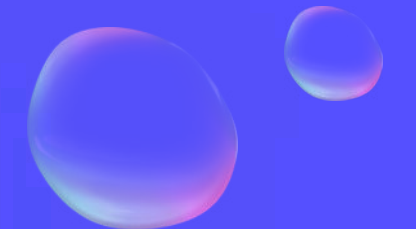
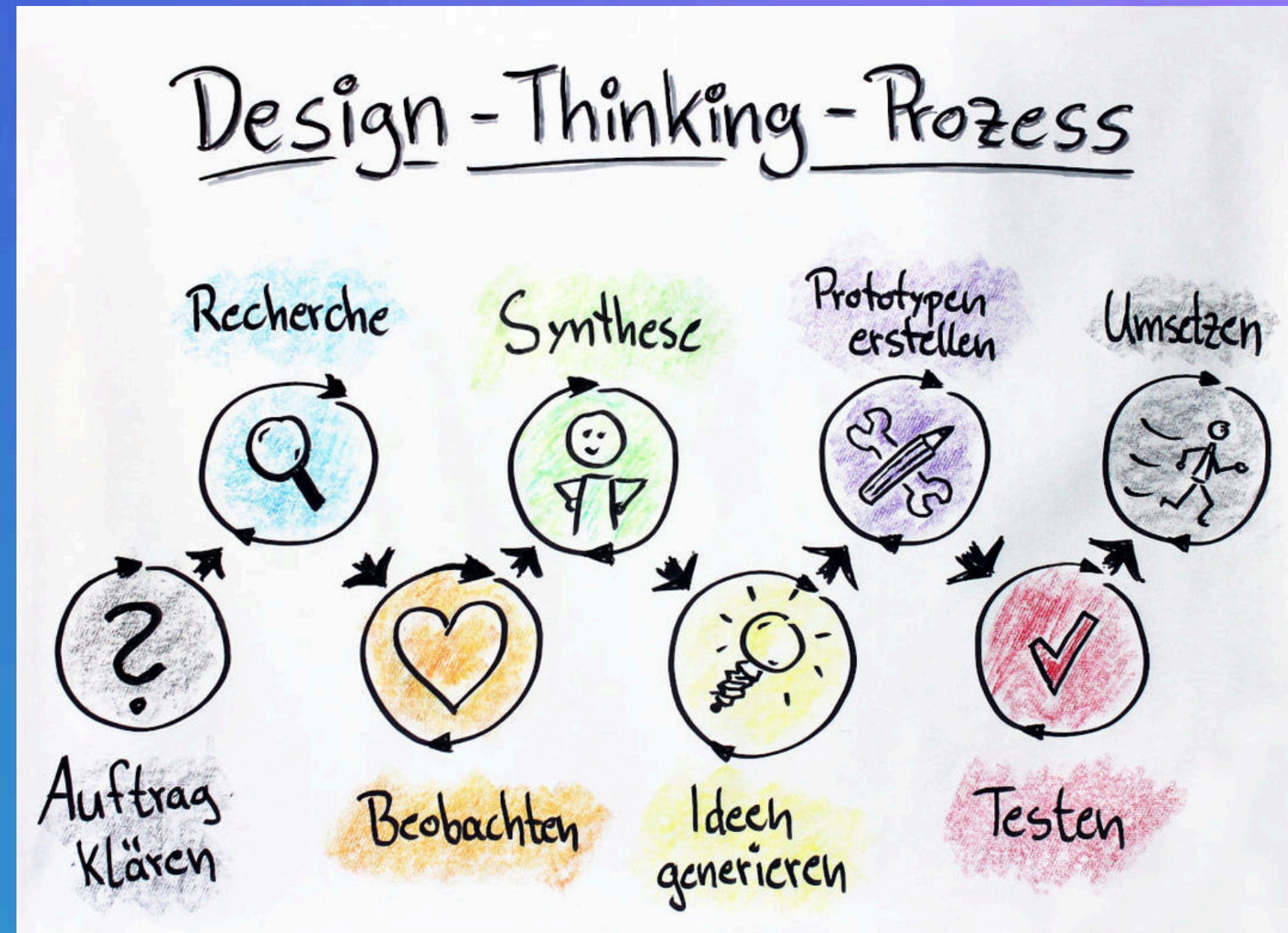

CareMates ist bei den ambulanten Pflegekräften der Caritas München/Freising mitgefahren



Mai - August 2023

Eine Klientenaufnahme kostet bis zu 5 Arbeitsstunden - und Pflegeanbieter wollen die passenden Klienten auswählen



Go-Live in 22 ambulanten Pflegediensten für einmonatige Testphase bei Caritas München/Freising

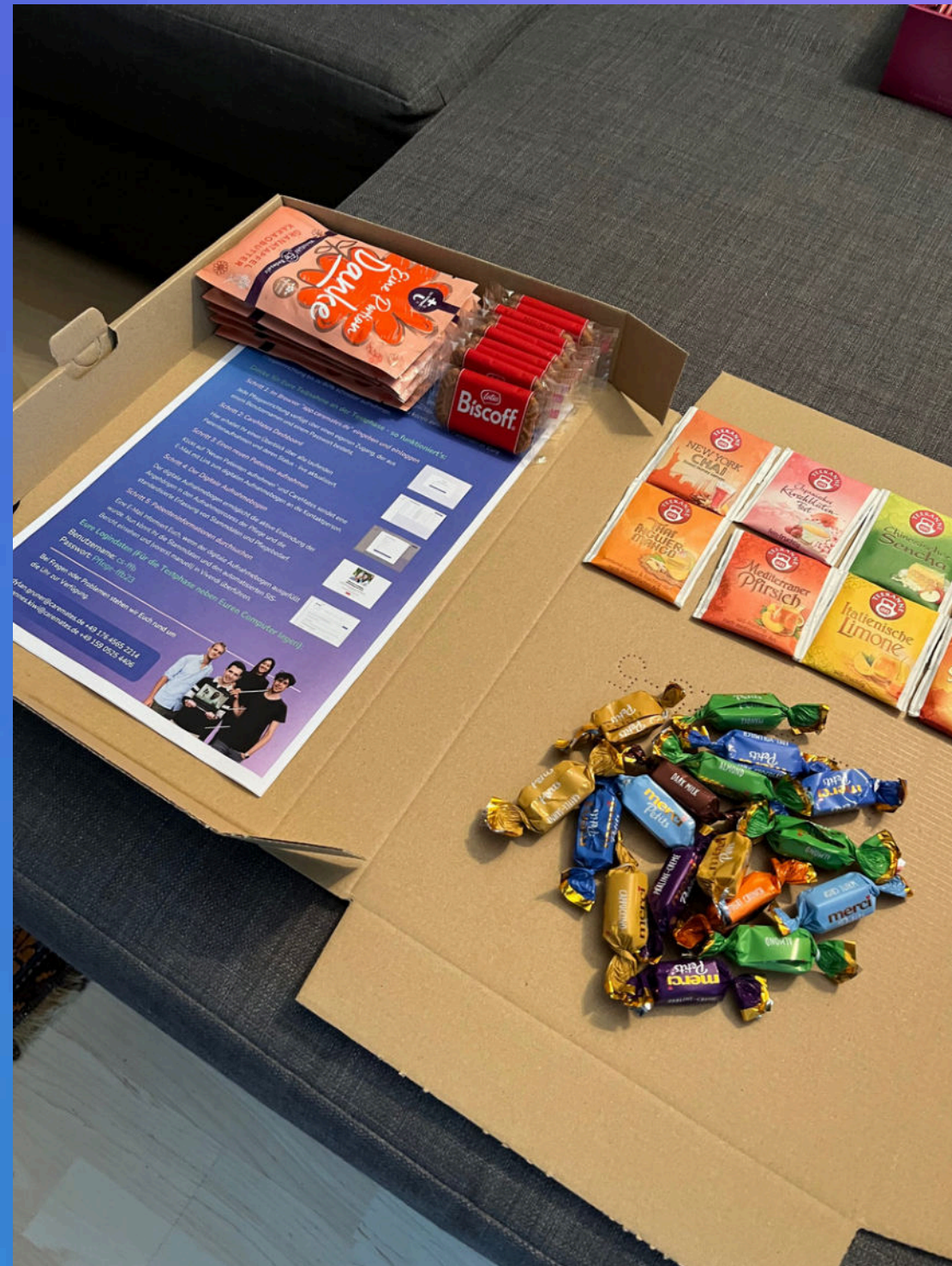

November 2023

Wo steht CareMates heute...



Die Software für Klientenanfragen und -aufnahmen in der Pflege

Bis zu 80% reduzierte Aufnahmezeit für Pflegekräfte und Patienten.

Klientenaufnahmen

Name	Kontakt	Aufnahmestatus	Anfragedatum	Notiz
<input type="checkbox"/> Ilse Schön	+49 40 1234567	Erstkontakt (1/7)	13/06/2023	Palliativfall ...
<input type="checkbox"/> Gustav Becker	+49 30 2345678	Digitaler Aufnahmebogen (2/7)	11/06/2023	Rollstuhlfahrer ...
<input type="checkbox"/> Friederike Zoller	+49 69 3456789	Pflegeanamnese (3/7)	09/06/2023	Wundkontrolle ...
<input type="checkbox"/> Eberhard Krause	+49 89 5678901	Pflegeplan (4/7)	07/06/2023	Sturzgefahr ...
<input type="checkbox"/> Gisela Fischer	+49 221 9012345	Kostenvorschlag (5/7)	07/06/2023	- ...
<input type="checkbox"/> Gerhard Huber	+49 431 0123456	Vertragsverhandlung (6/7)	06/06/2023	- ...
<input type="checkbox"/> Theresa Müller	+49 711 6789012	Datenexport (7/7)	05/06/2023	Diabetiker ...

Insight-Dashboard
Ihre Pflegeeinrichtung im Überblick.
Auslastung **92%**
9 Laufende Aufnahmen

Aktuelle Pflegenachrichten für Sie

Monat | Tag
Oktober 2023
S M T W T F S
28 30 1 2 3 4 5
6 7 8 9 10 11 12
13 14 15 16 17 18 19
20 21 22 23 24 25 26
27 28 29 30 31

Übersicht
To-Do's
Kommunikation
Finanzen
Team

Profile: Lisa Becker, Caritas, Erding
Log out

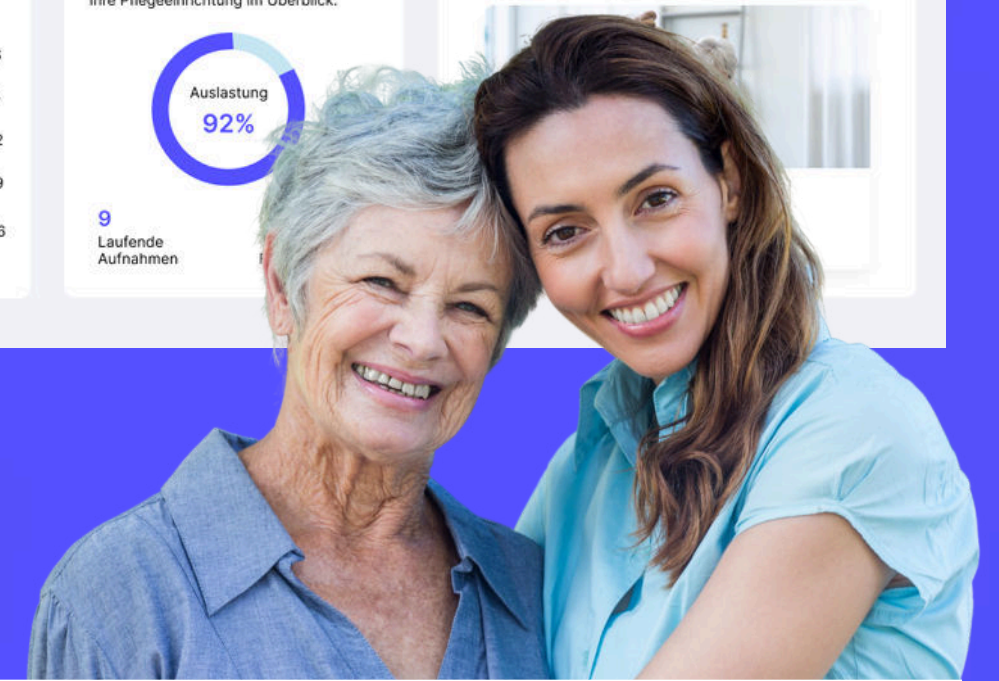

Zahlreiche Pflegeanbieter vertrauen bereits auf CareMates

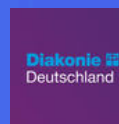

CareMates digitalisiert das Aufnahmemanagement und entlastet Pflegekräfte durch intelligente Vorschläge

KI-unterstützte Klientenaufnahmen: Schneller, einfacher, effizienter!

- ▶ **Standardisierte Erfassung** von Stammdaten und Pflegebedarf durch Angehörige in digitalem Aufnahmebogen
- ▶ **Intuitive und effiziente Interessentenverwaltung** (z.B. Kommentarfunktion, automatische Emails)
- ▶ **DSGVO & KDG** konforme Cloud-Anwendung



Für 1,7 Mio.
Pflegekräfte in DE



Für 5 Mio.
Patienten in DE

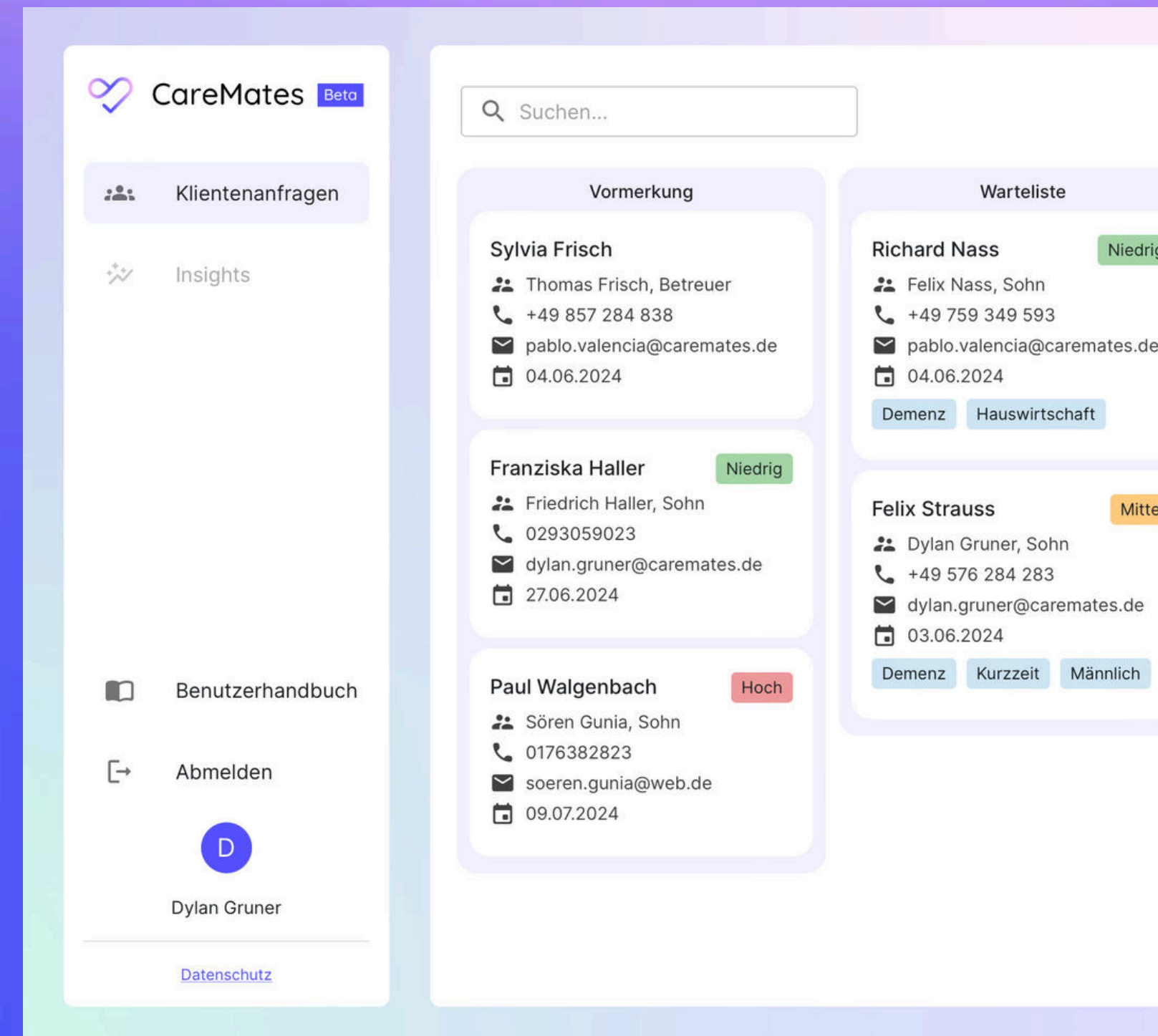

The screenshot displays the CareMates interface. On the left is a navigation sidebar with options: Klientenanfragen, Insights, Benutzerhandbuch, and Abmelden. The main area is titled 'Vormerkung' and lists three clients: Sylvia Frisch (Niedrig), Franziska Haller (Niedrig), and Paul Walgenbach (Hoch). On the right is a 'Warteliste' section showing Richard Nass (Niedrig) and Felix Strauss (Mittel). Each client card includes contact information and a date. The user 'Dylan Gruner' is logged in, and a 'Datenschutz' link is visible at the bottom.

Standardisierte Erfassung von Stammdaten und Pflegebedarf durch unsere digitalen Aufnahmebögen "CareForms"

CareForms lässt sich einfach in Ihre Webseite integrieren.

Gemeinsam mit Pflegespezialist:innen der Caritas entwickelt.

- ▶ **Einbindung** der Angehörigen bei Datenerfassung
- ▶ **Individuelles Branding** der Einrichtung
- ▶ **24/7 online:** Aufnahmen jederzeit möglich

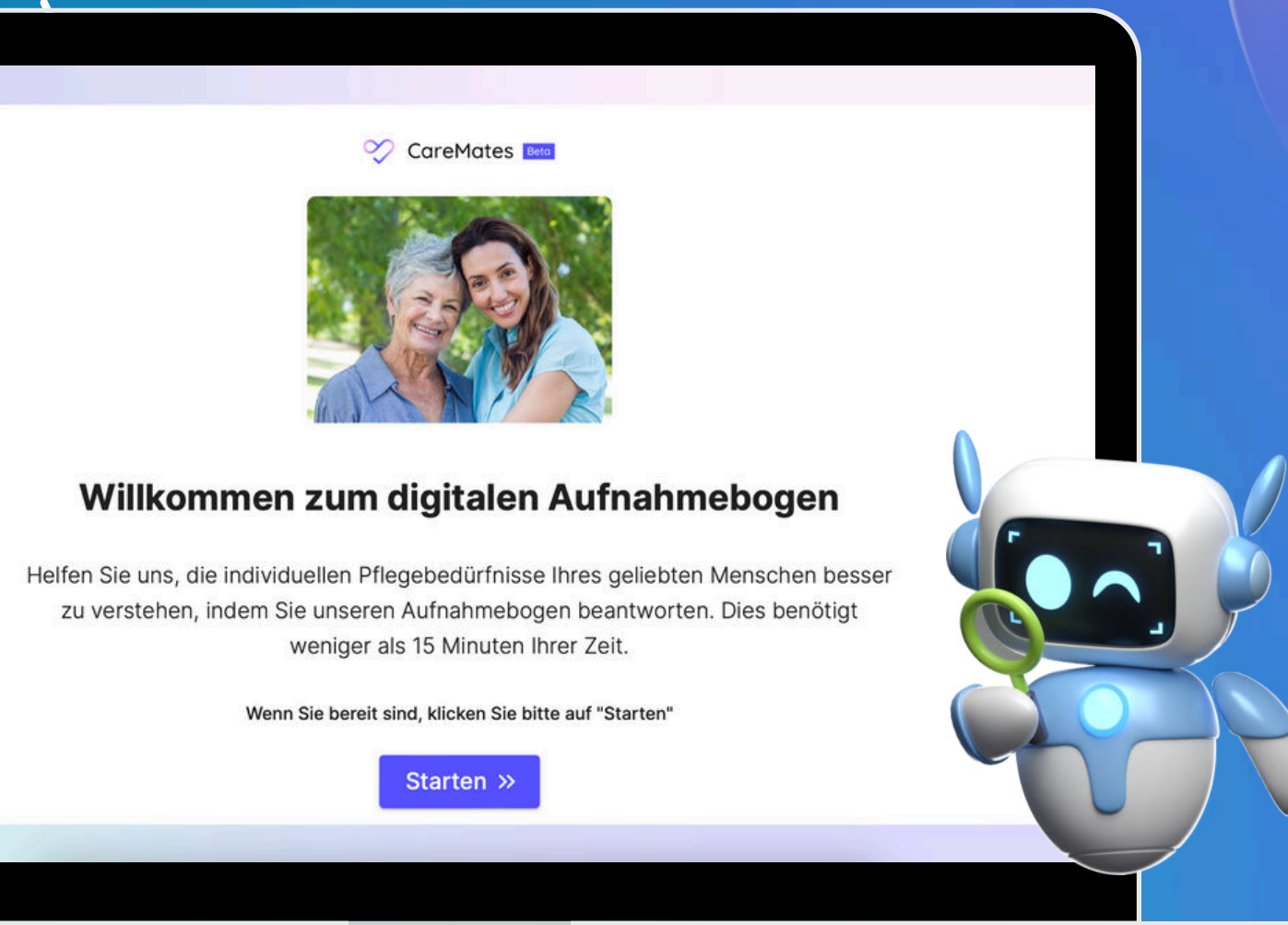

Erhebliche Zeitersparnis durch KI-generierte Pflegeanamnese, -risiken, -leistungen und nahtlose Integration der Stammdaten

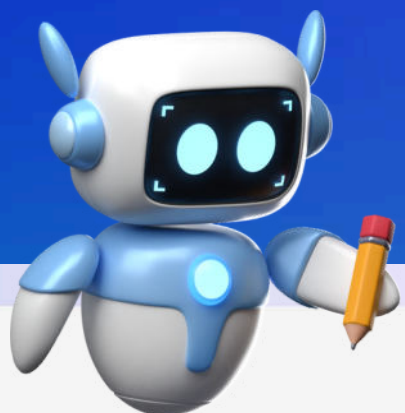

Als PDF exportieren Generiere Pflegeanamnese

Automatisch generierte Pflegeanamnese - Überprüfung und Ergänzung notwendig

Bitte beachten Sie: Dieser Vorschlag wurde automatisch auf Basis der bereitgestellten Informationen generiert. Es wird dringend empfohlen, diese Inhalte sorgfältig zu überprüfen und durch die individuelle fachliche Einschätzung einer Pflegefachkraft zu ergänzen. CareMates übernimmt für die Richtigkeit der Inhalte keine Haftung.

Bedarf

Frau M. kann seit ihrem Schlaganfall nicht mehr gut sprechen. Dennoch mag sie es sehr, wenn man sich mit ihr unterhält. Sie benötigt Unterstützung in den Bereichen körperliche Pflege, medizinische Versorgung, Wundversorgung und Nahrungsversorgung.

Wahrnehmung

Frau M. hat ein eingeschränktes Sehvermögen, auch mit Brille. Ihr Hörvermögen ist ebenfalls eingeschränkt, auch mit Hörgerät. Frau M. hat Sprachschwierigkeiten und verwendet vereinfachte Sätze oder einzelne Worte, um sich auszudrücken.

Risiko Dekubitus Sturz Inkontinenz Schmerz Ernährung Sonstige

Mobilität

Frau M. kann sich nicht vollständig eigenständig im Haus bewegen und benötigt teilweise Unterstützung. Sie verwendet einen Gehstock und einen Rollator, um sich fortzubewegen. Außerdem nutzt sie einen Duschsitz. Frau M. hat Schwierigkeiten beim Treppensteigen, erlebt häufige Stürze und hat Probleme mit der Koordination und Geschwindigkeit ihrer Bewegungen. Sie hat Schwierigkeiten beim freien Stehen.

Risiko Dekubitus Sturz Inkontinenz Schmerz Ernährung Sonstige

Vielseitig einsetzbar:

- Auch** für Tagespflege, Hospiz und Eingliederungshilfe
- Integration** in Primärsysteme

	<input checked="" type="checkbox"/>
	<input checked="" type="checkbox"/>
	<input checked="" type="checkbox"/>
	01/25

In Arbeit: Medifox, Myneva, DM7, C&S

Neben quantifizierbarer Einsparung der Arbeitszeit wird die Mitarbeiterzufriedenheit & Arbeitgeberattraktivität gesteigert

Signifikante Zeitersparnis

Mehr Zeit für die wirkliche Pflege und Entschleunigung des Arbeitsalltags.

Höhere Mitarbeiterzufriedenheit

Digital fortschrittliche Arbeitgeber finden leichter Personal, das zufriedener arbeitet.

Reduktion der Sprachbarriere

Hilfskräfte und ausländische Fachkräfte können schneller Verantwortung übernehmen

Zahlreiche freigemeinnützige Wohlfahrtsverbände und Privatträger zählen bereits auf CareMates

>220

Geschulte
Pflegekräfte

1.600+

Neuaufnahmen
über CareMates

10 von 11

Pflegekräfte
lieben CareMates

“

CareMates kann ein beispielhaftes Projekt werden, das zeigt, wie Digitalisierung und Künstliche Intelligenz im sozialen Sektor wirksam eingesetzt werden können.

Dr. Susanne Pauser, Vorstandin Personal und Digitales, Deutscher Caritasverband



Zahlreiche freigemeinnützige Wohlfahrtsverbände und Privaträger zählen bereits auf CareMates

“—

In einem Quartier der Gesamtversorgung mit den Leistungsangeboten Stift, Mobil, Kurzzeitpflege und Wohnen hat uns CareMates geholfen, **unsere Kundenanfragen schneller und effizienter** zu bearbeiten.

[...]

Wir erhalten nun alle relevanten Informationen digital und können diese **datenschutzfreundlich direkt in unser Primärsystem** überführen. Das spart uns viel Zeit und reduziert den manuellen Aufwand erheblich.

Hendrik Wolthaus, Quartiersleiter im Emmaus Quartier Essen





**Lassen Sie uns gemeinsam die
Pflege der Zukunft gestalten!**

www.caremates.de



Wie könnten wir gemeinsam die Zukunft gestalten?

soeren.goehler@caremates.de



+49 176 32 727 388



Sören Göhler
Mitgründer,
CareMates



Treffen Sie mich
dieses Jahr auf der

